

funded by:



FICHTNER

last edited:
11.08.2021

«ԳՀՀ-ՎԷ IV» Ֆինանսավորման ծրագրի մինչև 5 ՄՎտ հզորությամբ ՖՎ էլեկտրակայաններ
GAF-RE IV Financing Programme: PV Power Plants with a capacity of up to 5 MW

Տեխնիկական գնահատման համար պահանջվող փաստաթղթերի ցանկ
Checklist of required documents for Technical Assessment

Կայանի անունը / Name of PV plant: _____

1. Նոր կամ կառուցման փուլում գտնվող ՖՎ կայան

(եթե կայանը շահագործվում է, ապա օգտագործեք 2-րդ բաժնում բերված աղյուսակը)

New construction or under construction PV plant

(if plant is under operation, please use the table in section 2 below)

F SSD ¹	S SSD	T SSD	Փաստաթղթի անունը	Ստաց- ված է Received	Մեկնա-բանու- թյուններ Comments	Ստուգ- ված է Checked	Մեկնա- բանություններ/ դիտողություն ներ Comments/remarks	Name of document
1			Հողակտորի կոորդինատներ	<input type="checkbox"/>		<input type="checkbox"/>		Land coordinates
2			Հողակտորի սեփականության (կամ կառուցապատման) իրավունքի վկայական	<input type="checkbox"/>		<input type="checkbox"/>		Land ownership (or construction right) certificate

¹ FSSD = Ուղեկցող փաստաթղթերի առաջին փաթեթ / **First** Set of Supporting Documents | SSSD = Ուղեկցող փաստաթղթերի երկրորդ փաթեթ / **Second** Set of Supporting Documents | TSSD = Ուղեկցող փաստաթղթերի երկրորդ փաթեթ / **Third** Set of Supporting Documents

Երկու սյունյակներում միևնույն թիվը նշանակում է, որ երկրորդ ներկայացմամբ անհրաժեշտ է տրամադրել առաջին փուլում ներկայացված տվյալ փաստաթղթի արդիականացված տարբերակը / Number in both columns means, update required with second submission

F SSD ¹	S SSD	T SSD	Փաստաթղթի անանունը	Ստաց- ված է Received	Մեկնա-բանու- թյուններ Comments	Ստուգ- ված է Checked	Մեկնա- բանություններ/ դիտողություն ներ Comments/remarks	Name of document
Տեղեկություն \$Կ կայանի ընկերության / սեփականատիրոջ մասին / Information about the PV plant Company / Owner								
3.1			Իրավաբանական անձի պետական գրանցման վկայական	<input type="checkbox"/>		<input type="checkbox"/>		Certificate of state registration of legal entity
3.2			Իրավաբանական անձի կանոնադրություն	<input type="checkbox"/>		<input type="checkbox"/>		Charter of the legal entity
3.3			Ընկերության գործող տնօրենի նշանակման մասին արձանագրություն	<input type="checkbox"/>		<input type="checkbox"/>		Director's registration protocol
3.4			Հարկ վճարողի նույնականացման համարը	<input type="checkbox"/>		<input type="checkbox"/>		Taxpayer identification number
Միացում բաշխիչ ցանցին / Grid Connection								
4.1			Էլեկտրահաղորդման գծի հատակագիծը	<input type="checkbox"/>		<input type="checkbox"/>		Layout plan of evacuation line
4.2			Բաշխիչ կամ հաղորդման ցանցի օպերատորի կողմից տրված միացման հնարավորության վերաբերյալ տեղեկանք	<input type="checkbox"/>		<input type="checkbox"/>		Reference on the possibility of connection to the distribution or transmission grid, issued by the network operator
4.3			Բաշխիչ կամ հաղորդման ցանցի օպերատորի կողմից տրված ցանցին միանալու վերջնական տեխնիկական պայմաններ՝ ներառյալ կայանի կողմից արտադրվող Էլեկտրաէներգիայի ծավալների սահմանափակումներ (առկայության դեպքում)	<input type="checkbox"/>		<input type="checkbox"/>		Final Technical Conditions for connection to the distribution or transmission grid, incl. curtailment if any, issued by the network operator

F SSD ¹	S SSD	T SSD	Փաստաթղթի անանունը	Ստաց- ված է Received	Մեկնա-բանու- թյուններ Comments	Ստուգ- ված է Checked	Մեկնա- բանություններ/ դիտողություն ներ Comments/remarks	Name of document
Տեղանքի ուսումնասիրություններ / Site Studies								
5			Կայանի կառուցման համար ՅԾԿՅ-ի կողմից տրված լիցենզիա	<input type="checkbox"/>		<input type="checkbox"/>		PV plant construction license, issued by PSRC
	6		Տեղագրական հետազոտության հաշվետվություն	<input type="checkbox"/>		<input type="checkbox"/>		Topographic survey report
	7		Երկրաբանական հետա- զոտության հաշվետվություն	<input type="checkbox"/>		<input type="checkbox"/>		Geotechnical study
	8		Մոնտաժային (կրող) կոնստրուկցիաների և հիմքի կառուցվածքային վերլուծություն	<input type="checkbox"/>		<input type="checkbox"/>		Structural analysis of mounting structure and foundation
9			Արևային ռեսուրսի գնահատում ²	<input type="checkbox"/>		<input type="checkbox"/>		Solar resource assessment
10			Էներգիայի արտադրության գնահատում (Էներգիայի արտադրության հաշվարկ)	<input type="checkbox"/>		<input type="checkbox"/>		Energy yield assessment (energy production calculation)

² Արևային ռեսուրսի գնահատում տեղեկանքը կամ հաշվետվությունը պետք է ներառի առնվազն հետևյալ տվյալները. Արևային ռեսուրս (օրինակ՝ Solargis), տեղում կատարված չափումների արդյունքներ, մեթոդաբանություն, գլոբալ հորիզոնական ճառագայթման (GHI) որոշում, տարեկան փոփոխականություն, արևային ռեսուրսների անորոշություն, եզրակացություններ:

Solar resource assessment report shall cover at least the following topics: solar resource (e.g. Solargis), on-site measurements, methodology, determination of global horizontal irradiation, inter annual variability, uncertainty of solar resource, conclusions.

F SSD ¹	S SSD	T SSD	Փաստաթղթի անանունը	Ստաց- ված է Received	Մեկնա-բանու- թյուններ Comments	Ստուգ- ված է Checked	Մեկնա- բանություններ/ դիտողություն ներ Comments/remarks	Name of document
Բնապահպանական, սոցիալական, առողջության և անվտանգության (ԲՍԱԱ) գործոններ / Environmental, Social, Health and Safety (ESHS) ³								
11			Ճրջակա միջավայրի վրա ազդեցության գնահատման հաշվետվություն (առկայության դեպքում)՝ «Ճրջակա միջավայրի վրա ազդեցության փորձաքննական կենտրոն» ՊՈԱԿ-ի կողմից տրամադրված համապատասխան դրական եզրակացությամբ ՃՄԱԳ-ի պահանջները ներկայացված են փաստաթղթի վերջին էջում	<input type="checkbox"/>		<input type="checkbox"/>		Environmental Impact Assessment report (if applicable) with respective positive conclusion provided by <i>Environmental Impact Expertise Center (SNCO)</i> EIA requirement is further explained on the last page of this document
		12	Ծինարարության և շահագործման փուլի բնապահպանական և սոցիալական կառավարման պլան՝ հայտի ներկայացման պահին առկայության դեպքում ⁴	<input type="checkbox"/>		<input type="checkbox"/>		Environmental and Social Management Plan for Construction & Operation Phase, if available at the time of application or to be developed upon granting of funds

³ ԲՍԱԱ գործոնների առնչվող փաստաթղթերը, որոնք պահանջվում են միջազգային ստանդարտներով, սակայն չեն պահանջվում ՀՀ օրենսդրությամբ, չեն հանդիսանա դիմումը մերժելու պատճառ: Սակայն այդ փաստաթղթերի առկայությունը կդիտվի որպես առավելություն: Missing ESHS related documents that are required by international standards but not required by the RA legislation will not be a cause of rejection of an application; however, availability of those documents will be considered as an advantage.

⁴ ԾՄԱԳ-ի փաթեթի և համապատասխան դրական եզրակացության ներկայացման դեպքում ԲՍԱՊ պետք է ներառված լինի այս հաշվետվության մեջ: In case of submission of EIA with respective positive conclusion, EMSP has to be included in this report.

F SSD ¹	S SSD	T SSD	Փաստաթղթի անանունը	Ստաց- ված է Received	Մեկնա-բանու- թյուններ Comments	Ստուգ- ված է Checked	Մեկնա- բանություններ/ դիտողություն ներ Comments/remarks	Name of document
		13	Կենսաբազմազանության գնահատման հաշվետվություն՝ բնության հատուկ պահպանվող ցանկացած տարածքի և հատուկ հետաքրքրություն ներկայացնող այլ տարածքների (Էմերալդ, Ռամսար և այլն), ինչպես նաև վտանգված կենսամիջավայրի և ծրագրի ազդեցության գոտում որևէ կարևոր թռչունների տարածքների առկայության դեպքում: Փաստաթուղթը պետք է տրամադրվի FSSD (հայտի ներկայացման) փուլում՝ եթե այն հանդիսանում է ՀՀ օրենսդրության պահանջ կամ TSSD փուլում՝ եթե նման պահանջ կա Ե Տեխնիկական գնահատման հաշվետվությունում:	<input type="checkbox"/>		<input type="checkbox"/>		Biodiversity Assessment Report, in case of any special protected natural areas and other areas of special conservation interest (Emerald, Ramsar sites and others), as well as endangered habitat and presence of any Important Bird Areas within project area of influence. To be submitted within FSSD if required by RA legislation or within TSSD if required by TA Report.
		14	Ճահառուների ներգրավման պլան՝ հայտի ներկայացման պահին առկայության դեպքում և եթե նման պահանջ կա Տեխնիկական գնահատման հաշվետվությունում ⁵	<input type="checkbox"/>		<input type="checkbox"/>		Stakeholder Engagement Plan, if available at the time of application or to be developed upon granting of funds if required by TA Report.
15			Հողի ձեռքբերման պլան կամ այլ փաստաթուղթ (շահառուներին փոխհատուցումների վճարման մանրամասներով)՝ հայտի ներկայացման պահին առկայության դեպքում ⁴	<input type="checkbox"/>		<input type="checkbox"/>		Land Acquisition Plan (or documents providing details of compensation paid to beneficiaries), if available on the time of application

⁵ Գնահատման ցանկում ընդգրծված հայտատուներին կտրամադրվեն համապատասխան փաստաթղթի ձևանմուշներ: / Corresponding guidance and templates will be provided to selected (evaluation-listed) applicants if needed.

F SSD ¹	S SSD	T SSD	Փաստաթղթի անանունը	Ստաց- ված է Received	Մեկնա-բանու- թյուններ Comments	Ստուգ- ված է Checked	Մեկնա- բանություններ/ դիտողություն ներ Comments/remarks	Name of document
Համակարգի նախագիծ / System Design								
16			Նախագծման հիմքերի վերաբերյալ համառոտ հաշվետվություն. • Ծրագրի մանրամասն նկարագրություն. պլանավորում (հատակագիծ) և շինարարական կառույցներ	<input type="checkbox"/>		<input type="checkbox"/>		Design Basis short-form report • detailed project description, layout and civil construction
	17		Նախագծման հիմքերի վերաբերյալ համառոտ հաշվետվություն • Ծրագրի մանրամասն նկարագրություն. էլեկտրական և մեխանիկական սարքավորումներ	<input type="checkbox"/>		<input type="checkbox"/>		Design Basis short-form report • detailed project description, electrical and mechanical
18	18		Էլեկտրական միագիծ դիագրամ, ներառյալ ցածր լարման և միջին լարման մակարդակները, պաշտպանությունները, անջատիչները, փոխարկիչները, մալուխի բնութագրերը	<input type="checkbox"/>		<input type="checkbox"/>		Electrical single line diagram including low voltage and medium voltage levels, protections, switches, circuit breakers, cable specification
	19		Աշխատանքային նախագիծ և գծագրեր (PDF ֆորմատով)	<input type="checkbox"/>		<input type="checkbox"/>		Detailed design of the project and drawings (in PDF format)
20			Տեղանքին և կառույցներին վերաբերող լուսանկարներ	<input type="checkbox"/>		<input type="checkbox"/>		Photos of site and other structures
21			Ծրագրի իրականացման ժամանակացույց	<input type="checkbox"/>		<input type="checkbox"/>		Implementation schedule

F SSD ¹	S SSD	T SSD	Փաստաթղթի անանունը	Ստաց- ված է Received	Մեկնա-բանու- թյուններ Comments	Ստուգ- ված է Checked	Մեկնա- բանություններ/ դիտողություն ներ Comments/remarks	Name of document
22	22		Ծախսերի նախահաշիվ	<input type="checkbox"/>		<input type="checkbox"/>		Cost estimation
23			Գործարար ծրագիր, ներառյալ տնտեսական ինդիկատորները՝ ըստ ՅԾԿՅ-ի 01.11.2013թ. թիվ 374-Ն որոշման Հավելված 4-ի	<input type="checkbox"/>		<input type="checkbox"/>		Business plan including the economic indicators as per <u>7. Effectiveness of investments</u> of Annex 4 of PSRC document N 374-N (dated 01.11.2013)
24			Էլեկտրակայանի սարքավորման տեխնիկական բնութագրերը և սերտիֆիկատները	<input type="checkbox"/>		<input type="checkbox"/>		Technical specifications and certificates of equipment of the power plant
25			Սարքավորումների գնման պայմանագրեր, ներառյալ նախագծի հատուկ տեխնիկական բնութագրերը, որոնք արտադրվել են նախագծողի / IPC (նախագծում, գնումներ և շինարարություն՝ ՆՇԳ) կապալառուի կողմից	<input type="checkbox"/>		<input type="checkbox"/>		Purchase agreements for equipment including project-specific technical specifications produced by the plant Designer / EPC Contractor
	26		ՆԳՇ պայմանագիր	<input type="checkbox"/>		<input type="checkbox"/>		EPC contract
	27		Շահագործման և պահպանման հայեցակարգը, ներառյալ բյուջեն	<input type="checkbox"/>		<input type="checkbox"/>		O&M concept including budget

— բոլոր փաստաթղթերը պետք է ներկայացվեն անգլերեն լեզվով, բացառությամբ տեղական իշխանությունների և ազգային մարմինների կողմից տրամադրված պաշտոնական փաստաթղթերի —

— all documents to be delivered in English except for official documents issued by local authorities and national institutions —

2. Շահագործվող ՖՎ էլեկտրակայան (շինարարությունն ավարտված է)
PV Plant under operation (construction completed)

ID	Փաստաթղթի անունը	Ստացված է Received	Մեկնաբանություններ Comments	Ստուգված է Checked	Մեկնաբանություններ / դիտողություններ Comments/remarks	Name of document
1	Հողակտորի կոորդինատներ	<input type="checkbox"/>		<input type="checkbox"/>		Land coordinates
2	Հողակտորի սեփականության (կամ կառուցապատման) իրավունքի վկայական	<input type="checkbox"/>		<input type="checkbox"/>		Land ownership (or construction right) certificate
Տեղեկություն ՖՎ կայանի ընկերության / սեփականատիրոջ մասին / Information about the PV plant Company / Owner						
3.1	Իրավաբանական անձի պետական գրանցման վկայական	<input type="checkbox"/>		<input type="checkbox"/>		Certificate of state registration of legal entity
3.2	Կանոնադրություն	<input type="checkbox"/>		<input type="checkbox"/>		Charter
3.3	Ընկերության գործող տնօրենի նշանակման մասին արձանագրություն	<input type="checkbox"/>		<input type="checkbox"/>		Director's registration protocol
3.4	Հարկ վճարողի նույնականացման համարը	<input type="checkbox"/>		<input type="checkbox"/>		Taxpayer identification number
Տեղանքի ուսումնասիրություններ / Site Studies						
4	Երկրաբանական հետազոտության հաշվետվություն	<input type="checkbox"/>		<input type="checkbox"/>		Geotechnical study
5	Մոնտաժային (կողո) կոնստրուկցիաների և հիմքի կառուցվածքային վերլուծություն	<input type="checkbox"/>		<input type="checkbox"/>		Structural analysis of mounting structure and foundation
6	ՀԾԿՀ-ի կողմից տրված լիցենզիա	<input type="checkbox"/>		<input type="checkbox"/>		PV plant construction license, issued by PSRC
7	Արևային ռեսուրսի գնահատում	<input type="checkbox"/>		<input type="checkbox"/>		Solar resource assessment
8	Էներգիայի արտադրության գնահատում (Էներգիայի արտադրության հաշվարկ)	<input type="checkbox"/>		<input type="checkbox"/>		Energy yield assessment (energy production calculation)

ID	Փաստաթղթի անունը	Ստացված է Received	Մեկնաբանություններ Comments	Ստուգված է Checked	Մեկնաբանություններ / զիտողություններ Comments/remarks	Name of document
Բնապահպանական, սոցիալական, առողջության և անվտանգության (ԲՍԱՍ) գործոններ / Environmental, Social, Health and Safety (ESHS)						
9	<p>Ճրջակա միջավայրի վրա ազդեցության գնահատման հաշվետվություն (առկայության դեպքում) «Ճրջակա միջավայրի վրա ազդեցության փորձաքննական կենտրոն» ՊՈԱԿ-ի կողմից համապատասխան դրական եզրակացությամբ:</p> <p>ԾՄԱԳ-ի պահանջները ներկայացված են փաստաթղթի վերջին էջում:</p>	<input type="checkbox"/>		<input type="checkbox"/>		<p>Environmental Impact Assessment report (if applicable) with respective positive conclusion provided by "Environmental Impact Expertise Center (SNCO).</p> <p>EIA requirement is further explained on the last page of this document.</p>
10	<p>Ծինարարության և շահագործման փուլի բնապահպանական և սոցիալական կառավարման պլան՝ հայտի ներկայացման պահին առկայության դեպքում, կամ մշակվում է ֆինանսավորում ստանալուց հետո</p>	<input type="checkbox"/>		<input type="checkbox"/>		<p>Environmental and Social Management Plan for Construction & Operation Phase, if available at the time of application or to be developed upon granting of funds</p>
11	<p>Կենսաբազմազանության գնահատման հաշվետվություն՝ ցանկացած բնության հատուկ պահպանվող տարածքի և հատուկ հետաքրքրություն ներկայացնող այլ տարածքների (Էմերալդ, Ռամսար և այլն), ինչպես նաև վտանգված կենսամիջավայրի և ծրագրի ազդեցության գոտում որևէ կարևոր թռչունների տարածքների առկայության դեպքում:</p> <p>Փաստաթուղթը ներկայացվում է հայտի հետ միասին, եթե այն հանդիսանում է ՀՀ օրենսդրության պահանջ, կամ մշակվում է ֆինանսավորում ստանալուց հետո, և եթե նման պահանջ կա</p>	<input type="checkbox"/>		<input type="checkbox"/>		<p>Biodiversity Assessment Report, in case of any special protected natural areas and other areas of special conservation interest (Emerald, Ramsar sites and others), as well as endangered habitat and presence of any Important Bird Areas within project area of influence, if required by RA legislation at the time of application or to be developed upon granting of funds and if required by TA Report.</p>

ID	Փաստաթղթի անունը	Ստացված է Received	Մեկնաբանություններ Comments	Ստուգված է Checked	Մեկնաբանություններ / դիտողություններ Comments/remarks	Name of document
	Տեխնիկական գնահատման հաշվետվությունում:					
12	Ճահառուների ներգրավման պլան՝ հայտի ներկայացման պահին առկայության դեպքում, կամ մշակվում է ֆինանսավորում ստանալուց հետո, և եթե նման պահանջ կա Տեխնիկական գնահատման հաշվետվությունում	<input type="checkbox"/>		<input type="checkbox"/>		Stakeholder Engagement Plan, if available at the time of application or to be developed upon granting of funds and if required by TA Report
13	Հողի ձեռքբերման պլան կամ այլ փաստաթուղթ (շահառուներին փոխհատուցումների վճարման մանրամասներով)՝ առկայության դեպքում	<input type="checkbox"/>		<input type="checkbox"/>		Land Acquisition Plan (or documents providing details of compensation paid to beneficiaries), if available.
14	Աշխատանքի անվտանգության կառավարման պլան՝ հայտի ներկայացման պահին առկայության դեպքում, կամ մշակվում է ֆինանսավորում ստանալուց հետո	<input type="checkbox"/>		<input type="checkbox"/>		HS Management Plan, if available at the time of application or to be developed upon granting of funds
15	Բնապահպանական, սոցիալական և աշխատանքի անվտանգության մոնիթորինգի հաշվետվություններ՝ տրամադրվում է հայտի ներկայացման պահին առկայության դեպքում (ամսեկան, եռամսյակային, տարեկան) կամ մշակվում է ֆինանսավորում ստանալուց հետո ⁶	<input type="checkbox"/>		<input type="checkbox"/>		ES&HS Monitoring Reports, if available at the time of application (monthly, quarterly, annual) or to be provided upon granting of funds

⁶ Գնահատման ցանկում ընդգրծված հայտատուներին կտրամադրվեն համապատասխան փաստաթղթի ձևանմուշներ: / Corresponding templates will be provided to selected applicants (Evaluation-listed)

ID	Փաստաթղթի անունը	Ստացված է Received	Մեկնաբանություններ Comments	Ստուգված է Checked	Մեկնաբանություններ / դիտողություններ Comments/remarks	Name of document
Նախագծում, գնումներ և շինարարություն / Engineering, Procurement and Construction						
16	Էլեկտրական միագիծ դիագրամ, ներառյալ ցածր լարման և միջին լարման մակարդակները, պաշտպանությունները, անջատիչները, փոխարկիչները, մալուխի բնութագրերը	<input type="checkbox"/>		<input type="checkbox"/>		Electrical single line diagram including low voltage and medium voltage levels, protections, switches, circuit breakers, cable specification.
17	Կառույցի (օբյեկտի) ընդունման փորձարկման շրջանակներում անցկացված ստուգումների և փորձարկումների արձանագրություններ (ՍՓԱ) (քաղաքացիական, մեխանիկական, էլեկտրական)	<input type="checkbox"/>		<input type="checkbox"/>		Inspection and Testing Protocols (ITPs) (civil, mechanical, electrical) from Site Acceptance Tests
18	Վերջնական (փաստացի) աշխատանքային գծագրեր (PDF Ֆորմատով)	<input type="checkbox"/>		<input type="checkbox"/>		As-Built drawing package (in PDF format)
19	Էլեկտրակայանի աշխատանքային նախագծի համապատասխանությունը ՀՀ օրենսդրության պահանջներին հավաստող տեխնիկական փորձաքննության եզրակացություն	<input type="checkbox"/>		<input type="checkbox"/>		The technical expertise certifying that the power plant's detailed design complies with RA legislation requirements
20	Տեղանքին և կառույցներին վերաբերող լուսանկարներ	<input type="checkbox"/>		<input type="checkbox"/>		Photos of site and other structures
21	Ծրագրի վերջնական (փաստացի) արժեքը (հետհաշվարկ՝ փաստացի և նախատեսված ծախսեր)	<input type="checkbox"/>		<input type="checkbox"/>		Final project costing (post calculation, actual vs. budget)
22	Էլեկտրակայանի սարքավորման տեխնիկական բնութագրերը և սերտիֆիկատները	<input type="checkbox"/>		<input type="checkbox"/>		Technical specifications and certificates of the power plant equipment

ID	Փաստաթղթի անունը	Ստացված է Received	Մեկնաբանություններ Comments	Ստուգված է Checked	Մեկնաբանություններ / դիտողություններ Comments/remarks	Name of document
23	Սարքավորումների գնման պայմանագրեր	<input type="checkbox"/>		<input type="checkbox"/>		Purchase agreements for equipment
24	Բաշխիչ ցանցի օպերատորի կողմից տրամադրված ցանցին միանալու ընդունման վկայական (ակտ), ներառյալ բեռնվածքով փորձարկման արձանագրություն	<input type="checkbox"/>		<input type="checkbox"/>		Official grid connection acceptance certificate from distribution network operator or authority, including energization test protocol
25	Համապատասխան կառույցների հետ էլեկտրական էներգիայի առքուվաճառքի պայմանագիր:	<input type="checkbox"/>		<input type="checkbox"/>		Power Purchase Agreement signed with corresponding organizations
26	ՆԳԾ պայմանագիր	<input type="checkbox"/>		<input type="checkbox"/>		EPC contract
27	Ճահագործման և պահպանման պայմանագիր, ՇՆՊ ձեռնարկ, ներառյալ ՄԼ փոխարկման պլանը	<input type="checkbox"/>		<input type="checkbox"/>		O&M contract, O&M Manual incl. MV switching plan
28	Առևտրային շահագործման ամսաթիվը	<input type="checkbox"/>		<input type="checkbox"/>		Commercial Operation Date (COD)
29	Մեխանիկական աշխատանքների ավարտի վկայական, հաշվետվություն և/կամ ընդունման նախնական փորձարկման վկայական	<input type="checkbox"/>		<input type="checkbox"/>		Mechanical Completion certificate, report and/or PAC Test (provisional acceptance test) certificate
Ճահագործում և պահպանում / Operation & Maintenance						
30	Ճահագործման և պահպանման ամսական հաշվետվություն, ներառյալ. 1. Եղանակի տվյալները (ճառագայթում, շրջակա միջավայրի ջերմաստիճան, քամու արագություն և ուղղություն) 2. Էներգիայի արտադրություն 3. Պարապուրդի (նախատեսված / չնախատեսված)	<input type="checkbox"/>		<input type="checkbox"/>		Monthly O&M Report including: 1. Weather data (irradiation, ambient temperature, wind speed and direction) 2. Energy production 3. Downtime (scheduled/unscheduled) with timestamp and root cause 4. Preventive maintenance 5. Corrective maintenance

ID	Փաստաթղթի անունը	Ստացված է Received	Մեկնաբանություններ Comments	Ստուգված է Checked	Մեկնաբանություններ / դիտողություններ Comments/remarks	Name of document
	տնողությունը՝ ժամանակի և պատճառների նշամբ 4. Կանխարգելիչ սպասարկում 5. Ուղղիչ սպասարկում 6. Սպառվող նյութերի և պահեստամասերի օգտագործումը 7. Փաստացի կատարողականի գործակից՝ նշելով անարդյունավետությունը / գերարդյունավետությունը					6. Usage of consumable and spare parts 7. Resulting performance ratio, specify under-/overperformance
31	Ցանցի կարգավիճակի հաշվետվությունը, ներառյալ. 1. Ցանցի պլանային անջատումներ 2. Չնախատեսված անջատումներ 3. Ցանցային սահմանափակումներ (կայանի կողմից արտադրվող էներգիայի սահմանափակման առումով)	<input type="checkbox"/>		<input type="checkbox"/>		Grid status report including: 1. Scheduled downtime of Grid 2. Unscheduled downtime 3. Grid curtailment

— բոլոր փաստաթղթերը պետք է ներկայացվեն անգլերեն լեզվով, բացառությամբ տեղական իշխանությունների և ազգային մարմինների կողմից տրամադրված պաշտոնական փաստաթղթերի —

— all documents to be delivered in English except for official documents issued by local authorities and national institutions —

ՇՄԱԳ-ին ներկայացվող պահանջներ՝ ԳԱՖ-ՎԷ ծրագիր

EIA Requirement - GAF-RE Program

Շրջակա միջավայրի վրա ազդեցության գնահատումը (ՇՄԱԳ) պարտադիր չէ՝ ստորև ներկայացված պայմանների դեպքում.

Environmental Impact Assessment (EIA) is not mandatory under the conditions explained in the following:

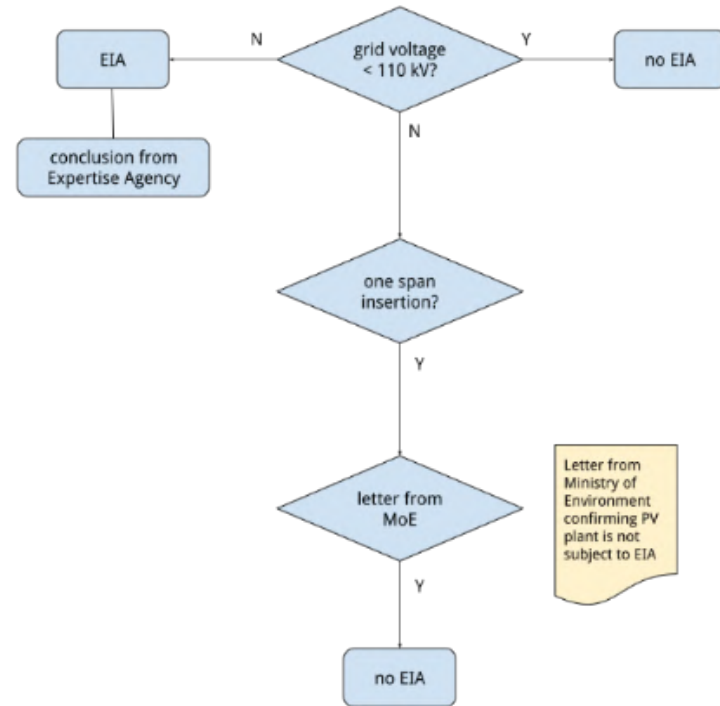

1. ՖՎ կայաններ, որոնք բաշխիչ ցանցին միանում են մինչև 110 կՎ լարում ունեցող օդային գծերով՝ ՇՄԱԳ Չի Պահանջվում:
2. ՖՎ կայաններ, որոնք բաշխիչ ցանցին միանում են 110 կՎ էլեկտրահաղորդման գծերով՝ Պետք է ներկայացնեն ՇՄԱԳ հաշվետվություն՝ «Շրջակա միջավայրի վրա ազդեցության փորձաքննական կենտրոն» ՊՈԱԿ-ի կողմից համապատասխան դրական եզրակացությամբ:
3. ՖՎ կայաններ, որոնք բաշխիչ ցանցին միանում են 110 կՎ ներանցումով՝ Պետք է ներկայացնեն ՇՄԱԳ հաշվետվություն՝ «Շրջակա միջավայրի վրա ազդեցության փորձաքննական կենտրոն» ՊՈԱԿ-ի կողմից համապատասխան դրական եզրակացությամբ կամ Գրություն ԶՅ Շրջակա միջավայրի նախարարությունից, որ տվյալ կայանի կառուցումը ենթակա չէ շրջակա միջավայրի վրա ազդեցության գնահատման :

1. Connection of the plant to distribution grid – less than 110 kV – no need for EIA report or positive conclusion from Environmental Impact Expertise Center (SNCO).
2. Connection of the plant to distribution grid – 110 kV overhead lines – requires an EIA report and positive conclusion from Environmental Impact Expertise Center (SNCO).
3. Connection of the plant to distribution grid – 110 kV insertion (one span) – requires an EIA report and positive conclusion from Environmental Impact Expertise Center (SNCO) –or– a letter from the Ministry of Environment confirming that the construction of the PV plant is not subject to an Environmental Impact Assessment.